Noorwegen Holtardalen chalet, Rauland

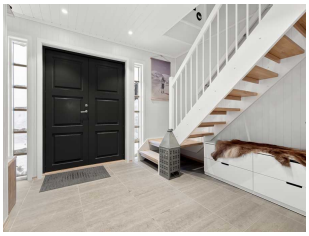

Verblijf: Ruime en authentieke noorse hut
Highlights: Ski-in/ski-out - centraal gelegen - Ã©Ã©n skipas, vijf skigebieden

REISOMSCHRIJVING

De sfeervolle chalet van Holtardalen is een pareltje centraal gelegen in het gelijknamige deelgebied van het skigebied Rauland. Gebouwd in traditionele Noorse stijl, met veel hout, Scandinavisch interieur en een houtkachel. Vanaf het huis sta je zo op de piste en bij de liften die je verder de berg op brengen. Deze accommodatie is zeer geschikt voor grote families of groepen. De perfecte bestemming voor een wintersportvakantie dichtbij de pistes, maar toch met veel rust om je heen.

De Holtardalen chalet is een uniek chalet met veel ruimte, genoeg voor de hele familie! Er zijn meerdere zitgedeeltes in de woning, waar je gezellig kunt samenkomen na een actieve dag op de pistes of in de natuur. Verder heeft deze woning twee badkamers en is er heel ruime sauna waar je heerlijk kunt ontspannen. In de ruime en moderne keuken is koken geen probleem. Hier maak je de lekkerste gerechten klaar!

Vanaf de hut zijn de pistes altijd dichtbij. De skihuur en verzamelplaats voor de skischool liggen onderaan de piste die vlakbij het huis langs gaat. Lopend of rijdend is dat een kilometer. In het skioord vind je meerdere cafés en restaurantjes waar eenvoudige gerechten worden geserveerd. In het centrum van Rauland, op 14 min rijden vind je twee supermarkten, een pub en een tankstation. Daarnaast het café en kaasmakerij Lega. Hier maken ze alles met de hand en met de beste en lokale ingrediënten. De kaneelbroodjes zijn onweerstaanbaar!

In het kort

Van 12 december 2025 tot en met 12 april 2026 kan je elke week vertrekken voor een wintervakantie naar Rauland

Met eigen vervoer naar de wintersportbestemming

Comfortabele overtocht met Color Line van Kiel naar Oslo

In drie uren rijden vanaf Oslo op bestemming.

Met de Telemark Superskipas toegang tot vijf verschillende skigebieden

Over de chalet van Holtardalen, Rauland

De Holtardalen chalet is van alle gemakken voorzien. Je vindt hier alles wat nodig is voor een fijne wintervakantie in Noorwegen.

Groot type

11-persoons chalet (134m2)

Ski-in/ski-out

Vijf slaapkamers met een tweepersoonsbed

Twee badkamers met douche en toilet waarvan één met een ligbad

Sauna

Wasmachine

Woonkamer met zitbank, fauteuil, houtkachel, eethoek en televisie

Zolderkamer met hoekbank, televisie en een balkon

Keuken met elektrisch fornuis, vaatwasser, oven, magnetron, koelkast en een vriezer

Het verblijf is op basis van logies en is inclusief bedlinnen, handdoeken en eindschoonmaak.

DETAILS

In onderstaande links zijn meer details te lezen over het boekingsproces voor deze reis, informatie over de inbegrepen Color Line overtocht, informatie over het skigebied, maar ook meer algemene landeninformatie over de bestemming.

Informatie Color Line overtocht Kiel - Oslo.
Informatie skigebied Rauland, Noorwegen.
Landen informatie Noorwegen.
Boekingsinformatie BBI Travel Noorwegen wintersportreizen.

REISPROGRAMMA

Dag 1 Nederland - Kiel

.. Over de Duitse Autobahn via Hamburg naar Kiel voor de check-in bij Color Line. Je vaart met één van de comfortabele cruiseschepen van Color Line.

Voor meer informatie over Color Line, het vaarschema en de verschillende huttypen aan boord, kun je op het tabblad "Details" klikken op "Overtochtinformatie en vaartijden".

Dag 2 Oslo - Rauland (209km)

.. In de ochtend kom je uitgerust aan in Oslo. Je volgt de E18 richting Drammen en vervolgens de E134 richting Haugesund en Kongsberg. Volg deze weg tot vlak voor Mælefjelltunellen, waar je rechts afslaat richting Rauland. Via landelijke wegen kom je uiteindelijk op de FV37 uit, waar je rechts afslaat voor de laatste kilometers naar het skigebied van Rauland.

Het is ook mogelijk om in plaats van deze landelijke wegen de E134 te volgen tot aan Åmot, om daar rechts af te slaan op de FV37 richting Rjukan en Rauland. Dit is 23km en een kwartier langer rijden, maar wel langs een comfortabelere weg.

Dag 3 t/m 8 verblijf in Rauland

.. 7 nachten verblijf in Rauland.

Het gevarieerde en gemoedelijke skigebied van Rauland is een favoriet onder Noorse gezinnen. De veelzijdigheid in pistes en afdalingen verspreid over de verschillende deelgebieden, maken Rauland tot een heerlijke uitvalsbasis voor de wintersport in Noorwegen. Vanaf de pistes heb je mooie uitzichten over Telemark. In Rauland kan je kiezen van groene tot zwarte pistes, waardoor er voor elk niveau voldoende mogelijkheden zijn voor een heerlijke dag op de pistes. Voor de kinderen is er een kindergebied gecreëerd met onder andere een ijskasteel, sleetjes, mini-sneeuwscooters en een eigen skigebied.

Verblijven in de comfortabele appartementen van Holtardalen zorgt voor een heerlijke balans tussen het skiën overdag en lekker bijkomen in de avonden.

Informatie over het skigebied, skihuur en liftpassen vind je op het tabblad "Ski-info Rauland".

Winterse avonturen

Het unieke van een wintersport in Noorwegen is dat er naast wintersport op de latten ook veel andere belevenissen mogelijk zijn. Denk bijvoorbeeld aan een onvergetelijke tocht met huskyslee, een wandeling op sneeuwschoenen, een gave sneeuwscootersafari. of een bezoek aan het Vemork museum over de tweede wereld oorlog. Er zijn tal van activiteiten bij te boeken; je vindt de mogelijkheden onder het tabblad "Excursies".

Dag 9 Rauland - Oslo (234km)

.. Halverwege de ochtend is het tijd om richting Oslo te rijden voor de check-in bij Color Line. Rij via de RV37 richting Åmot sla linksaf de E134 op richting Oslo. Rij door tot en met Drammen, waar je de E18 op gaat voor het laatste stuk op de snelweg naar de haven van Oslo voor de cehck-in bij Color Line.

Net als de heenweg, kan je er ook voor kiezen om via landelijke wegen richting Oslo te rijden om wat kilometers te besparen.

Dag 10 aankomst Kiel

.. Je komt weer uitgerust aan in Kiel, waar je na het ontbijt van boord rijdt en koers zet richting Nederland.